

# HELLO

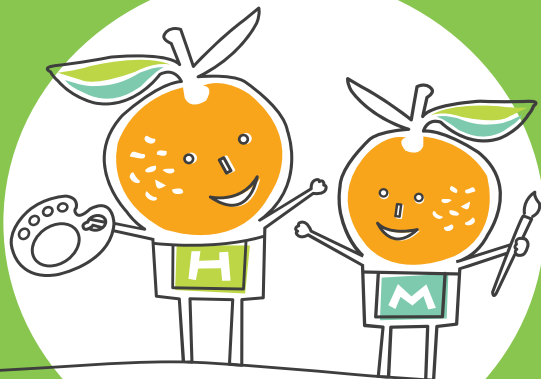

# MANDARIN

MANDARIN | CREATIVE ART | MATH | MUSIC

## 2026 年課程表

\*年齡以報名上課時實際歲數為標準 (無需家長陪同上課)

為了保障您孩子的上課權利及學習效率，提醒各位家長準時帶孩子到本中心上課。

本中心無法提供上課時間外之看顧，若孩子在下課後待在本中心，我們將酌收看顧費用。

3:45pm-6:00pm base rate \$65, additional program \$30 each. (CCS Rebate available, conditions apply),.

### Hello Mandarin Learning Centre 保留更動此課程表的權利

第一學期	星期二	2月3日~3月31日(9週)	星期三	2月4日~4月1日(9週)	星期四	2月5日~4月2日(9週)
第二學期	星期二	4月21日~6月16日(9週)	星期三	4月22日~6月17日(9週)	星期四	4月23日~6月18日(9週)
第三學期	星期二	7月21日~9月15日(9週)	星期三	7月22日~9月16日(9週)	星期四	7月23日~9月17日(9週)
第四學期	星期二	10月6日~11月24日(7週)	星期三	10月7日~11月25日(8週)	星期四	10月8日~11月26日(8週)

維州小學學校假期及公共假期不開課 25<sup>th</sup> April ANZAC Day, 3<sup>rd</sup> November Melbourne cup day.

**上課地點：Little Lane Early Learning Centre, 555 Glenferrie Road, Hawthorn VIC 3122**

年齡	班級名稱	上課時間	課程簡介	費用
三~七歲	傑立卡腦力開發 數學智能寶盒課	週二 16:00-17:00 週二 17:00-18:00 週三 16:00-17:00 週三 17:00-18:00 週四 16:00-17:00 週四 17:00-18:00	<p>課程強調幼兒以雙手這個最重要的學習工具去操作及思考，從而刺激左右腦的訊息交流。傑立卡多元智能寶盒課程幫助幼兒</p> <ol style="list-style-type: none"> <li>1. 自發學習、主動思考、訓練判斷力</li> <li>2. 培育幼兒自我管理能力，秩序感和協調能力</li> <li>3. 加強專注力</li> <li>4. 啟動數理邏輯思維</li> <li>5. 以多角度，多層次思考</li> <li>6. 激發創造力</li> <li>7. 學習內容含跨：智能啟發; 數理演繹; 組合思考; 生活技能; 語文表達; 美感創造</li> </ol> <p>傑立卡多元智能寶盒課程是一套系統化的腦力開發學習工具，全套共有450個腦力開發寶盒，59項子目錄，分七個級別，超過3000個智能遊戲。傑立卡多元智能寶盒課程由國際幼教專家，數學家及心理學家共同設計，融合蒙特梭利的教育哲學，加納的多元智能理論和皮亞杰的幼兒心理學而設計的學習工具。此系統課程廣為世界教育界採用，如美國、加拿大、中國、台灣、新加坡、馬來西亞及香港等。</p> <p>詳細課程資訊請參閱 <a href="http://sg.mppmath.com">http://sg.mppmath.com</a></p>	每堂課\$65 元
四歲半~十三歲	MPM 數學	週二 16:00-18:00 週三 16:00-18:00 週四 16:00-18:00	<p><b>MPM</b>是 Multi - Process - Model 的縮寫，它是根據多程序推理(Multi - Process)及多模式思考(Multi - Model)的設計理念，將教材經過縝密的系統化編序，所設計而成的一套完整且適合孩童循序漸進的數學學習計畫。</p> <p>MPM 教學系統主張學習數學應從嘗試、練習開始，MPM 堅持的學習模式是讓孩子們擁有終身學習力，鼓勵學生在同一個題型中嘗試想出不同解法，也設計多種題型給學生們自己發覺不一樣的解題程序，培養多元概念思考力，讓學生從中育成學習的正確態度，進而獲得主動學習的自發熱情。個人化學習系統，依個人學習狀況安排專屬進度，教材及彈性上課時間。無需遷就其他同學進度讓每一位學生發揮其最高學習效能。</p> <p>教學教育不在於製造運算機器，而是依個別差異量身訂做！</p>	每堂課\$65 元
五歲~十三歲	中文家教班	週二 16:00-18:00 週三 16:00-18:00 週四 16:00-18:00	教學中心提供教材	30 分鐘 \$65 45 分鐘 \$95 60 分鐘 \$120

# 2026 年週六課程表

為了保障您孩子的上課權利及學習效率，提醒各位家長準時帶孩子到本中心上課。

請務必準時於下課時間來中心接孩子，本中心無法提供上課時間外之看顧，若孩子在下課後待在本中心，我們將酌收每 1 分鐘澳幣 \$1 的費用。

若該班報名人數不足 4 人，本中心將通知家長轉班。

**Hello Mandarin Learning Centre 保留更動此課程表的權利**

第一學期	星期六	1 月 31 日 ~	3 月 28 日 (9 週)
第二學期	星期六	5 月 2 日 ~	6 月 20 日 (8 週)
第三學期	星期六	7 月 25 日 ~	9 月 12 日 (8 週)
第四學期	星期六	10 月 10 日 ~	11 月 28 日 (8 週)

**上課地點：Little Lane Early Learning Centre, 555 Glenferrie Road, Hawthorn VIC 3122**

年齡	班級名稱	上課時間	課程簡介	費用 *按學期收費
七歲+	袋鼠班 1	週六 10:00 - 11:30	使用學華語向前走教材，以遊戲方式導入日常生活用語語法及辭彙。課程內容教導認讀書寫基礎國字，每週需完成家庭作業。	每堂課\$65 元
九歲+	袋鼠班 2	週六 10:00 - 11:30	使用學華語向前走教材：教導如何認讀國字，以遊戲方式導入日常生活用語語法及辭彙。著重中文聽說能力的練習，每週需完成家庭作業。	每堂課\$65 元
十一歲+	袋鼠班 3	週六 10:00 - 11:30	使用華語小學堂教材：教導如何認讀及書寫國字，以遊戲方式導入日常生活用語語法及辭彙。著重中文聽說能力的練習，每週需完成簡易家庭作業。	每堂課\$65 元
十三歲+	蝴蝶班	週六 10:00 - 11:30	使用學華語向前走教材：適合母語為中文並有中文聽說讀寫基礎的孩子，著重中文聽說能力的練習，增強日常生活用語語法及辭彙。每週需完成家庭作業。	每堂課\$65 元

年齡	班級名稱	上課時間	課程簡介	費用 *按學期收費
五~六歲	小瓢蟲班	週六 11:30 - 13:30	此課程適合家庭母語為中文並已具備中文聽說基礎的孩子，本課程以遊戲方式進行注音雙拼/三拼教學活動。每週需完成簡易家庭作業,使用南一出版社國語首冊/一年級教材。	每堂課\$70 元
六~八歲	毛毛蟲班 (注音正體字班)	週六 11:30 - 13:30	此課程適合家庭母語為中文並已具備中文聽說基礎的孩子，本課程以遊戲方式進行注音雙拼/三拼教學活動。每週需完成簡易家庭作業,使用南一出版社一年級國語教材。	每堂課\$70 元
八歲+	螢火蟲班 (注音正體字班)	週六 11:30 - 13:30	此課程使用南一出版社國語教材，適合母語為中文並有中文注音國字聽說讀寫基礎的孩子，此課程將教導孩子在學習新字彙時，如何透過部首查字典。每週需完成家庭作業書寫。每學期會有隨堂測試。	每堂課\$70 元
四歲~十五歲	MPM 數學	週六 10:00 - 11:30 週六 11:30 - 13:00	<p><b>MPM</b>是 Multi - Process - Model 的縮寫，它是根據多程序推理(Multi - Process)及多模式思考(Multi - Model)的設計理念，將教材經過縝密的系統化編序，所設計而成的一套完整且適合孩童循序漸進的數學學習計畫。</p> <p>MPM 教學系統主張學習數學應從嘗試、練習開始，MPM 堅持的學習模式是讓孩子們擁有終身學習力，鼓勵學生在同一個題型中嘗試想出不同解法，也設計多種題型給學生們自己發覺不一樣的解題程序，培養多元概念思考力，讓學生從中育成學習的正確態度，進而獲得主動學習的自發熱情。個人化學習系統，依個人學習狀況安排專屬進度，教材及彈性上課時間。無需遷就其他同學進度讓每一位學生發揮其最高學習效能。</p> <p>教學教育不在於製造運算機器，而是依個別差異量身訂做！</p>	每堂課\$65 元

三~七歲	傑立卡腦力開發 數學智能寶盒課	週六 10:00 - 11:30 週六 11:30 - 13:00	<p>課程強調幼兒以雙手這個最重要的學習工具去操作及思考，從而刺激左右腦的訊息交流。傑立卡多元智能寶盒課程幫助幼兒</p> <ol style="list-style-type: none"> <li>1. 自發學習、主動思考、訓練判斷力</li> <li>2. 培育幼兒自我管理能力，秩序感和協調能力</li> <li>3. 加強專注力</li> <li>4. 啟動數理邏輯思維</li> <li>5. 以多角度，多層次思考</li> <li>6. 激發創造力</li> <li>7. 學習內容含跨：智能啟發; 數理演繹; 組合思考; 生活技能; 語文表達; 美感創造</li> </ol> <p>傑立卡多元智能寶盒課程是一套系統化的腦力開發學習工具，全套共有450個腦力開發寶盒，59項子目錄，分七個級別，超過3000個智能遊戲。傑立卡多元智能寶盒課程由國際幼教專家，數學家及心理學家共同設計，融合蒙特梭利的教育哲學，加納的多元智能理論和皮亞杰的幼兒心理學而設計的學習工具。此系統課程廣為世界教育界採用，如美國、加拿大、中國、台灣、新加坡、馬來西亞及香港等。</p> <p>詳細課程資訊請參閱 <a href="http://sg.mppmath.com">http://sg.mppmath.com</a></p>	每堂課\$65 元
------	--------------------	--------------------------------------	--	-----------